

opieka zdrowotna

# AMMS

nowoczesne rozwiązanie  
w zasięgu ręki





# AMMS (Asseco Medical Management Solutions)

to nazwa grupy systemów medycznych, które oferuje Asseco Poland S.A. Produkt jest skierowany do zakładów opieki zdrowotnej - doskonale sprawdza się zarówno w dużych klinikach, jak i małych szpitalach. Zawiera rozwiązania dla przychodni, także przyszpitalnych. Budowa modułowa pozwala każdorazowo dopasować zakres wdrażanego rozwiązania do indywidualnych potrzeb jednostki medycznej.



## Nowoczesne rozwiązanie - AMMS:

- posiada ergonomiczny, nowatorski, wygodny **interfejs przeglądarkowy, wyposażony między innymi w konfigurowalne pulpity** ułatwiające dostęp do danych i funkcji najczęściej używanych
- dzięki współpracy z urządzeniami mobilnymi daje **natychmiastowy dostęp do danych w każdym miejscu**, także przy łóżku pacjenta
- zapewnia sprawne **gromadzenie, dystrybucję oraz tworzenie elektronicznej dokumentacji medycznej**
- **wspomaga lekarzy w ocenie stanu zdrowia pacjenta** dostarczając wszelkich niezbędnych informacji opisujących jego pobyt, wyniki badań, parametry medyczne
- **zapewnia obowiązkową sprawozdawczość** dla NFZ oraz dla instytucji i ośrodków statystyki medycznej
- **usprawnia organizację procesu leczenia**
- umożliwia **wykonywanie analiz zarządczych** na potrzeby Dyrekcji placówki medycznej
- prowadzi **pełną sprawozdawczość** dla uprawnionych organów kontroli i nadzoru, organów założycielskich, płatników świadczeń zdrowotnych
- **gwarantuje wysoką jakość i bezpieczeństwo przepływu informacji**, poprzez wykorzystanie mechanizmów m.in. takich jak asymetryczna kryptografia
- jest **zgodne z obowiązującym polskim prawem** regulującym działalność jednostek ochrony zdrowia



Jako **Pacjent** zapisz się na wizytę nie wychodząc z domu...

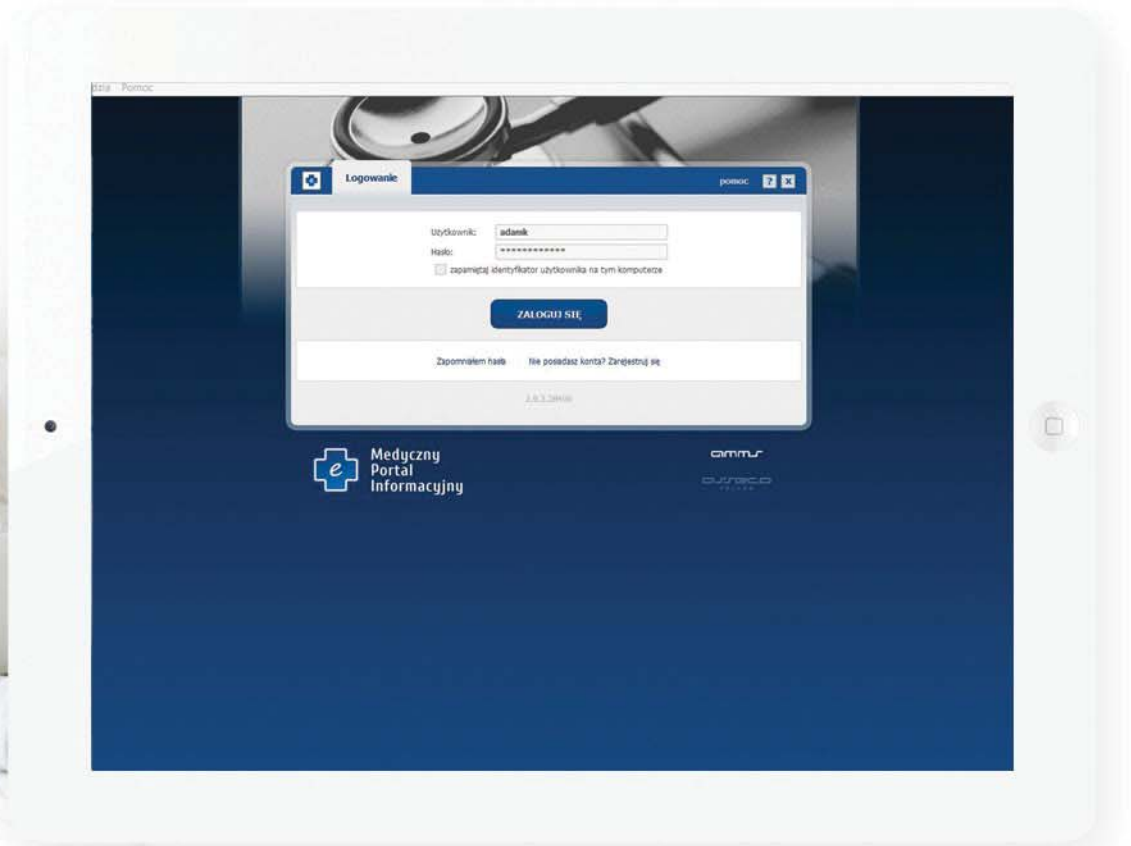

...i sprawdź dostępne terminy na grafiku przyjęć w Twojej poradni.



Przed terminem wizyty odbierz wiadomość sms.



Jako **Rejestratorka** zarejestruj Pacjenta w poradni i skieruj do gabinetu lekarskiego.

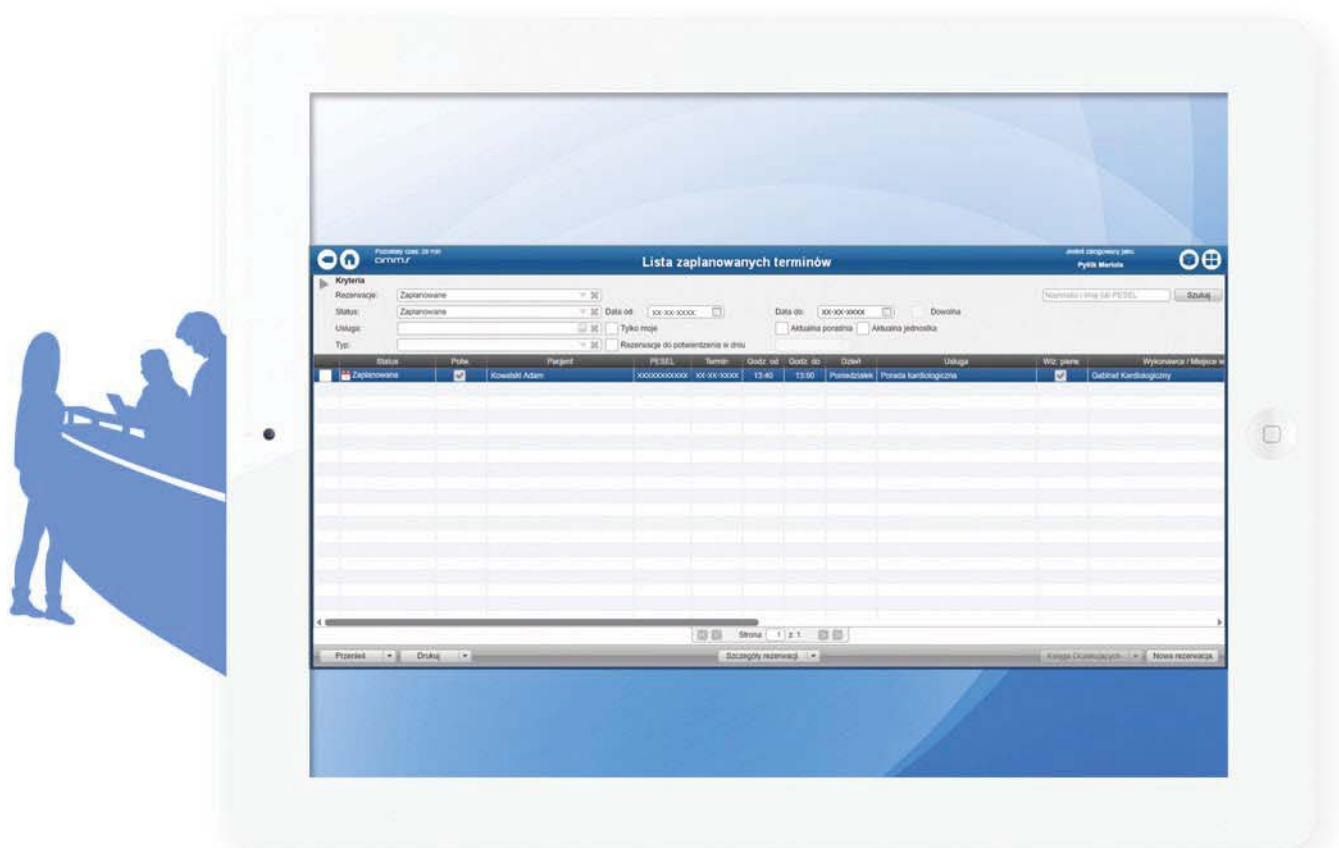

Jako **Lekarz** uzupełnij dane wizyty Pacjenta...



**Dane wizyty pacjenta**

Pacjent: Kowalski Adam  
PESEL: xxxxxxxxxx  
Data ur.: xx-xx-xxxx  
Wiek: 38 lat  
Status: Realizowane  
Bastia: Gabinet Kardiologiczny

**Dane podstawowe**

Data rejestracji: xx-xx-xxxx 16:13  
Data realizacji: xx-xx-xxxx 16:13  
Reakujący: Kowalski Jan  
Specjalizacja: Poradnia kardiologiczna  
Jednostka: Gabinet Kardiologiczny  
Tryb przyjęcia: Przyj. planowe bez skierowania (z art.57 ust.2 ustawy)

**Wyniki**

Podstawa przyjęcia: [ ]  
Art. post. przyjęcia: [ ]  
Nr kartoteki: [ ]

**Dokumentacja medyczna**

Typ opisu: wizyta w przychodni  
Zagrożenie życia lub zdrowia: [x]  
Ofiara wypadku: [ ]

**Zakończenie wizyty**

Platnik: Szpital Oddział Neurologii Funduszu Zdrowia  
Powodzenie pobrania: Nie dotyczy

**Uwagi**

Delegacja POC: brak

...a w razie potrzeby zleć badania diagnostyczne.



**Zlecenia badań**

Pacjent: Kowalski Adam  
PESEL: xxxxxxxxxx  
Data ur.: xx-xx-xxxx  
Wiek: xx  
Pacj.: Gabinet Kardiologiczny  
Od: 20-xx-xxxx 16:13 do: [ ] (1 dz.)

**Dane zleceń**

Wyszukiwanie: [ ]  
Szablony zleceń: [ ]  
Złóżone pozycje: [ ]

**Regulamin zleceń**

Data zlecenia: xx-xx-xxxx 16:13  
Zdiagnoz.: Liliogor Alina  
Rozpoznanie: I15 - Nadciśnienie tętna  
Pacjent na skier.: Szpital Oddział Neurologii Funduszu Zdrowia

**Dane zlecenia**

Cel badania - Uwagi: RTG klatki

Nr materiału: [ ]  
Jednostka zlec.: Gabinet Kardiologiczny  
Nazwa szpitala: Bastia RTG klatki piersiowej

**Dane zlecenia**

Dane dodatkowe: [ ]

Jeśli stan Pacjenta wymaga hospitalizacji skieruj go do szpitalnej Izby Przyjęć...

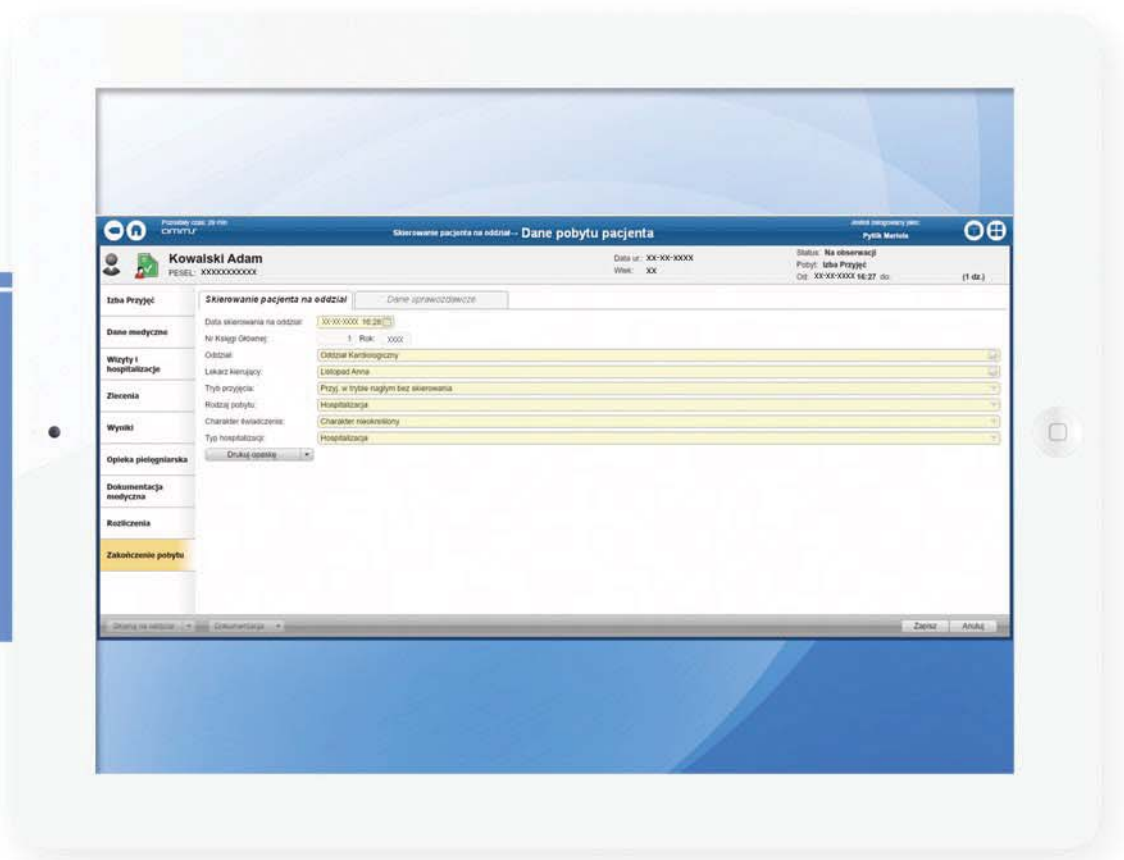

...i przyjmij Pacjenta na hospitalizację.

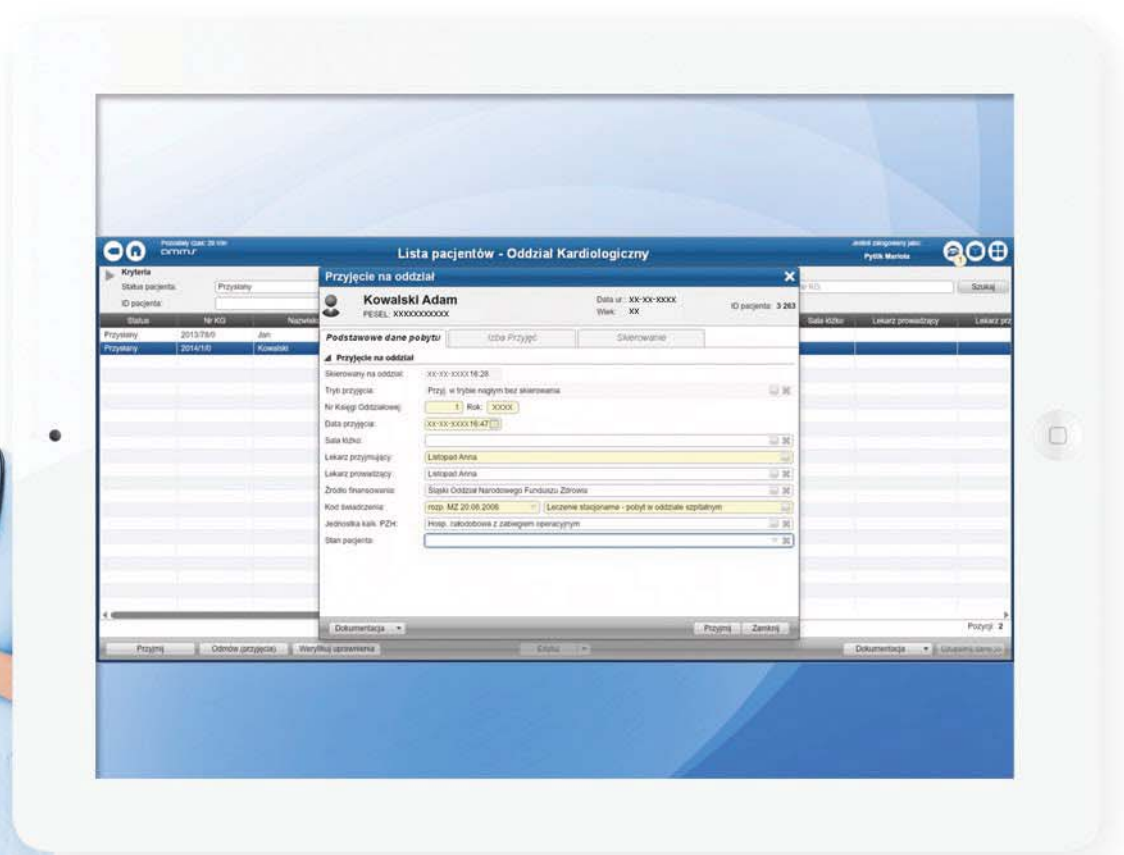



W czasie obchodu przejrzyj i odnotuj niezbędne informacje o swoich Pacjentach na tablecie.  
Przejrzyj parametry życiowe Pacjenta...



...złec badania oraz leki...



..jeżeli nie zrobiłeś tego przy łóżku Pacjenta, możesz to zrobić także w dyżurce Lekarza.

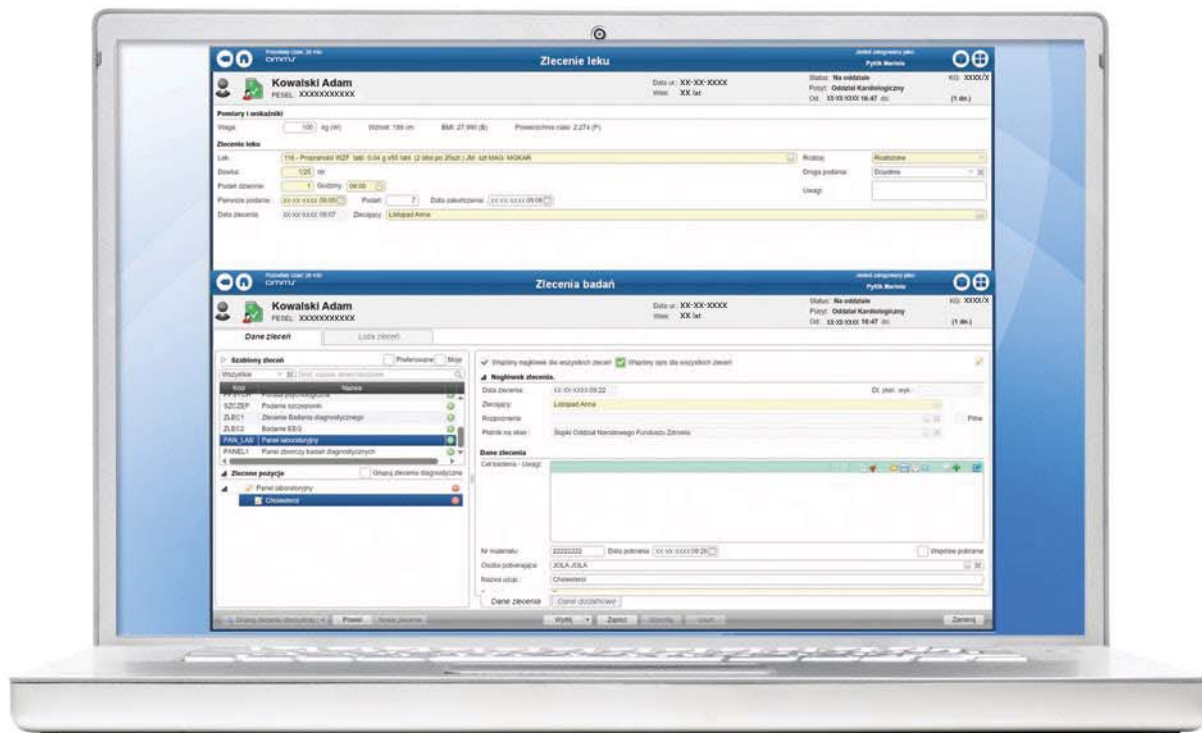

Przed wypisem sprawdź kompletność dokumentacji medycznej.

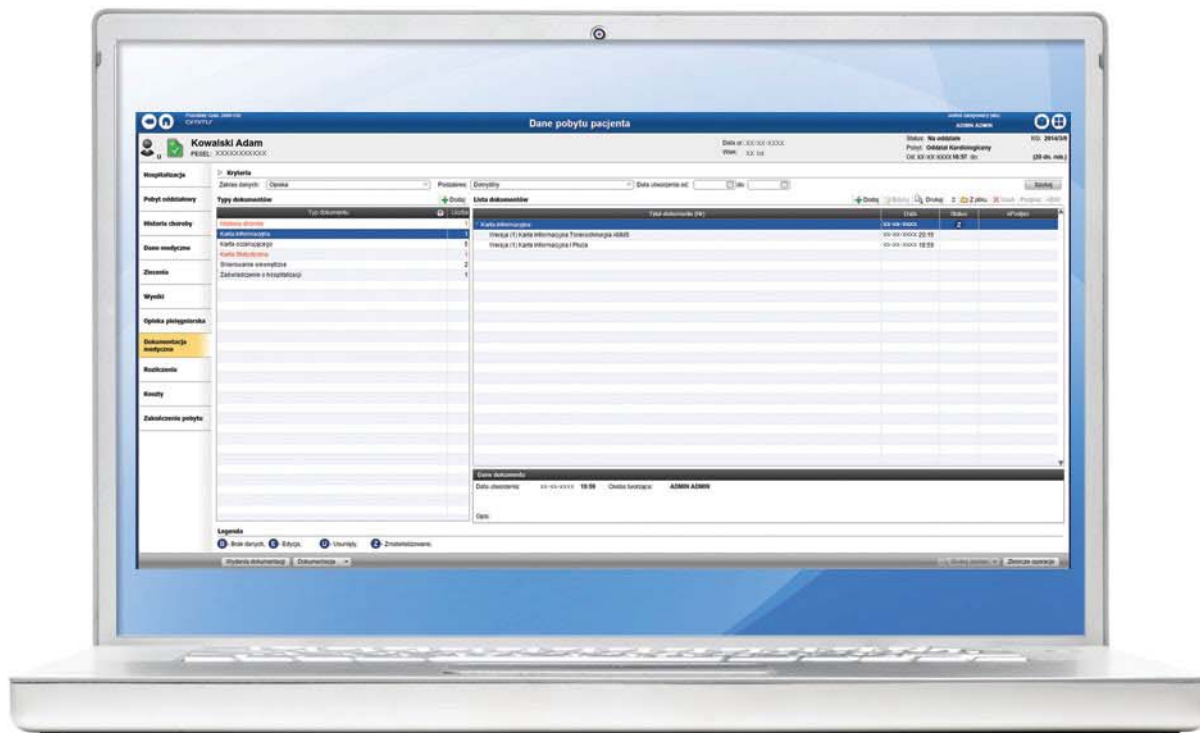

Po zakończonej hospitalizacji wydrukuj Kartę Wypisową Pacjenta i przekaz mu jego dokumentację w wersji elektronicznej.



Jako **Administrator** systemu zarządzaj strukturą organizacyjną jednostki...



...i nadzoruj funkcjonowanie systemu.



Jako **Dyrektor** placówki na bieżąco analizuj:  
koszty medyczne...



...sytuację ekonomiczną...

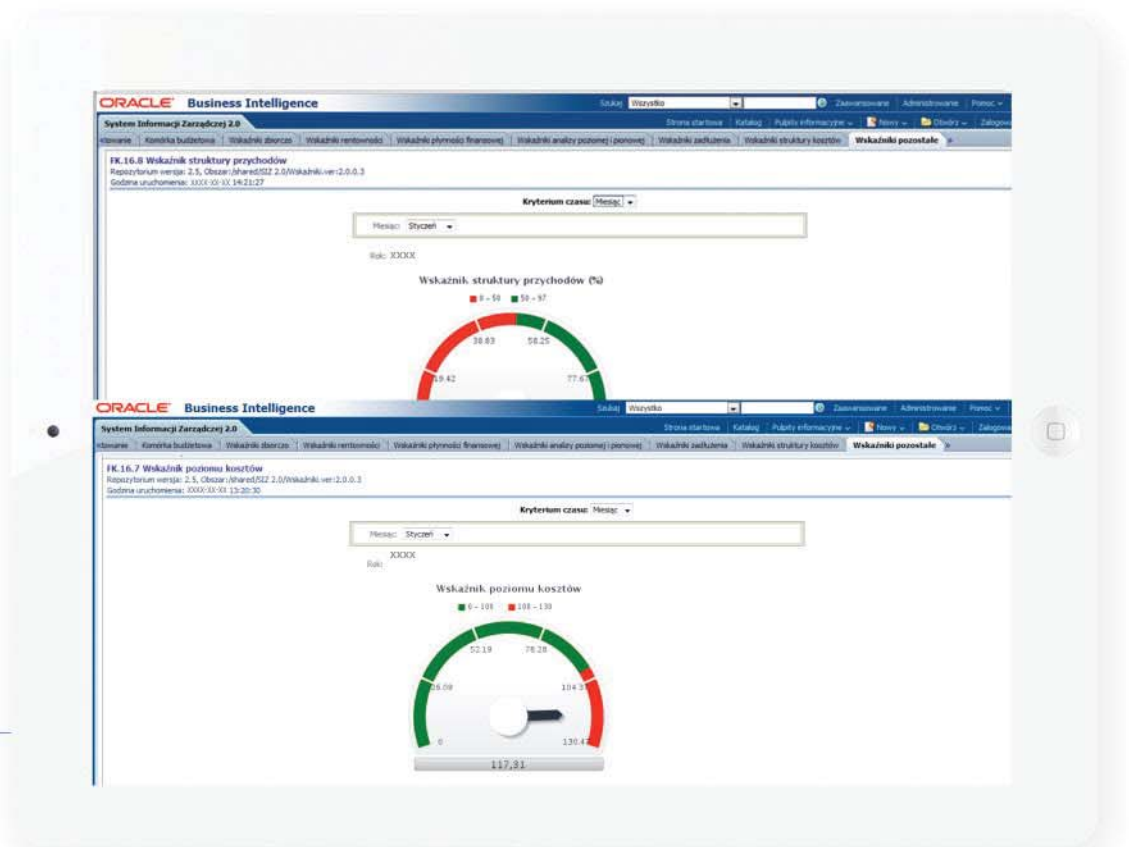
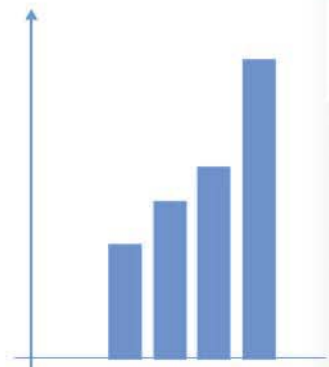

Jako **Pacjent** po zakończeniu leczenia masz dostęp do swoich danych medycznych...

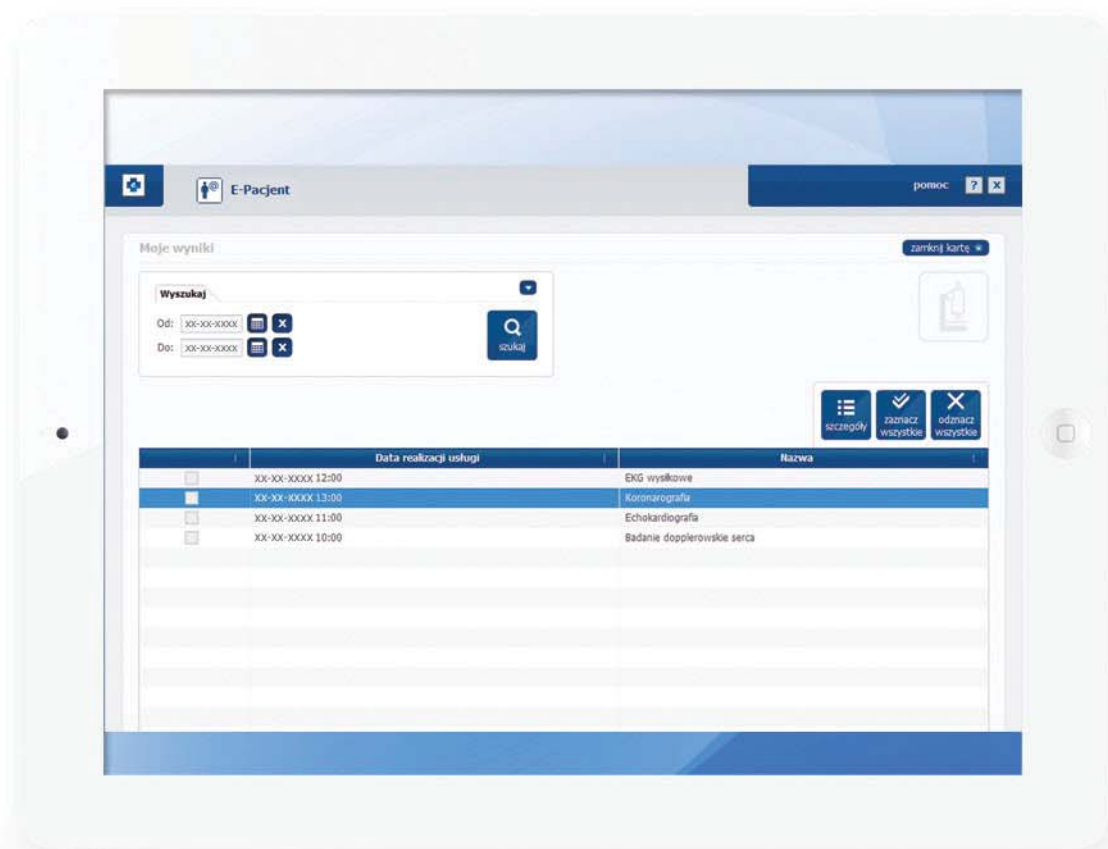

# najlepsza recepta na zdrowe IT



Zintegrowany z:

RIS

PACS

LIS

Żywnie  
chorych

Cytostatyki

Elektroniczny  
Obieg  
Dokumentów

oraz z:

systemami  
regionalnymi

systemami  
centralnymi

**Asseco Poland S.A.**

ul. Olchowa 14

35-322 Rzeszów

tel.: +48 17 888 55 55

fax: +48 17 888 55 50

**Adres do korespondencji:**

Asseco Poland S.A.

ul. Chorzowska 50

44-100 Gliwice

tel.: +48 32 776 10 02

fax: +48 32 776 10 00

zdrowie@asseco.pl